

Messstellen an Flüssen mit Überschreitung des Orientierungswertes für Gesamtposphor*

Anteil der Messstellen der Güteklasse II-III und schlechter**

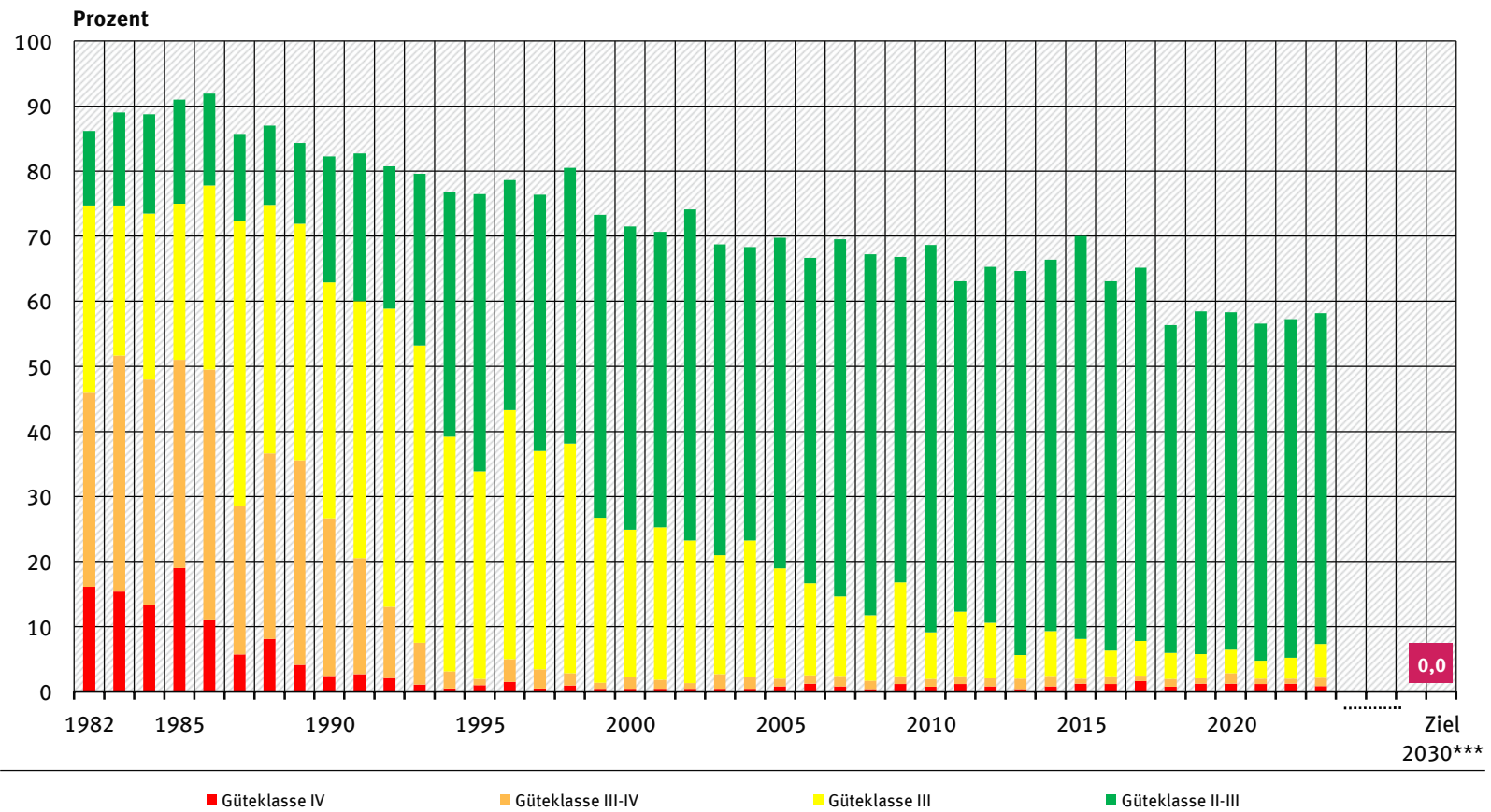

* Für die Berechnung des Indikators für das Jahr 2023 lagen keine Daten aus Rheinland-Pfalz und Thüringen vor.
** Der gewässerspezifische Orientierungswert ist überschritten, wenn die Gewässergüteklasse für Gesamtposphor bei "II-III" oder schlechter liegt. Der Indikator bildet den Anteil der Messstellen mit Überschreitungen an der Gesamtzahl aller Messstellen ab.
*** Ziel der Nachhaltigkeitsstrategie der Bundesregierung

Quelle: Zusammenstellung des Umweltbundesamtes nach Angaben der Bund/Länderarbeitsgemeinschaft Wasser (LAWA) 2025