Entwicklung der Gesamtdepositionen von Blei, Cadmium und Quecksilber in die Nordsee

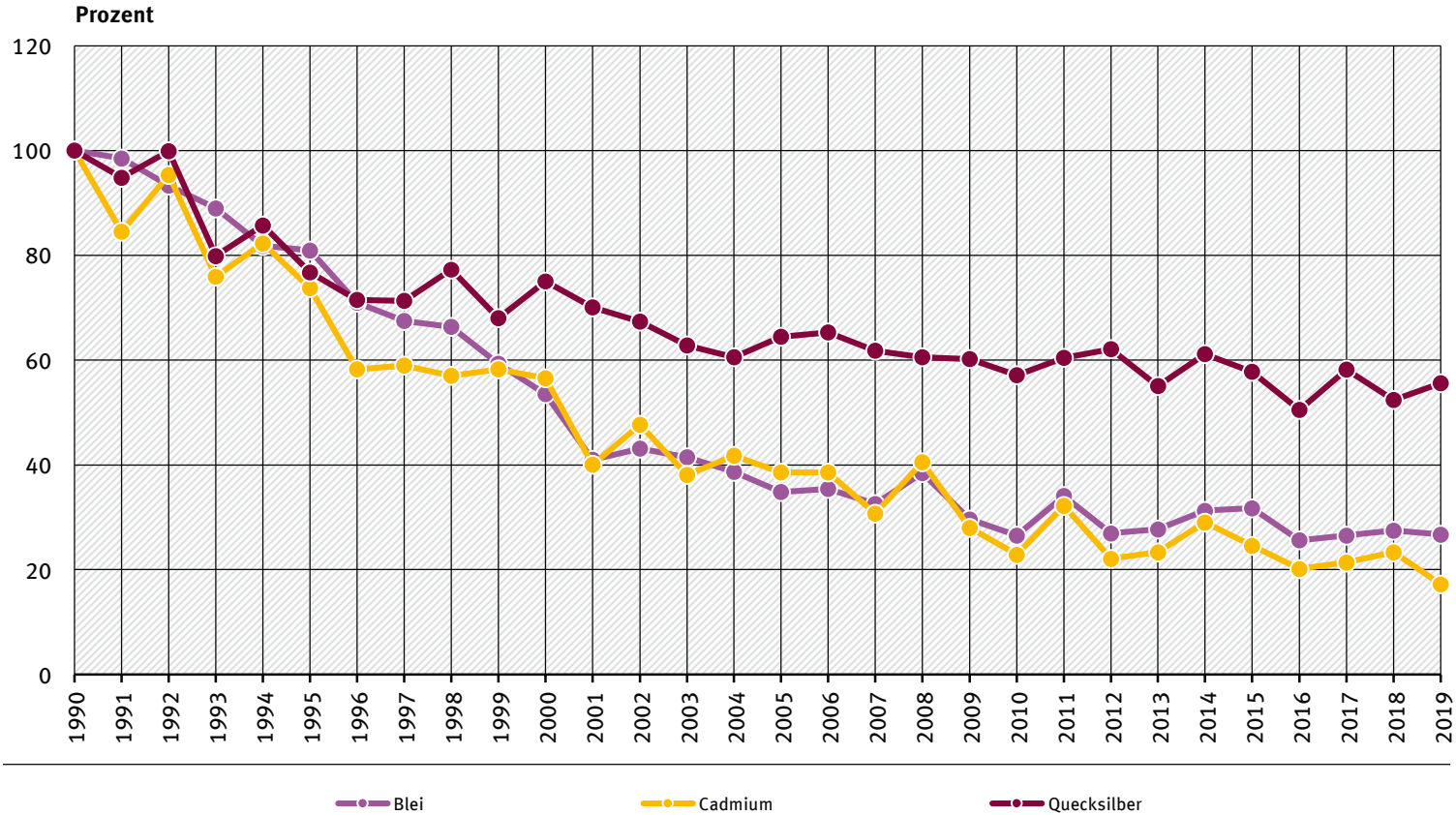

Quelle: EMEP, Ergebnisse der Modellierung (http://www.emep.int/), EMEP MSC-w (https://www.emep.int/mscw/index.html#), Stand: 31.03.2026;
OSPAR, Inputs of Mercury, Cadmium and Lead via Water and Air to the OSPAR Maritime Area (https://oap.ospar.org/en/ospar-assessments/quality-status-reports/qsr-2023/indicator-assessments/inputs-heavy-metals/), Stand: 31.03.2026