## Aufkommen an Haus- und Sperrmüll und Bruttoinlandsprodukt (BIP) pro Einwohner

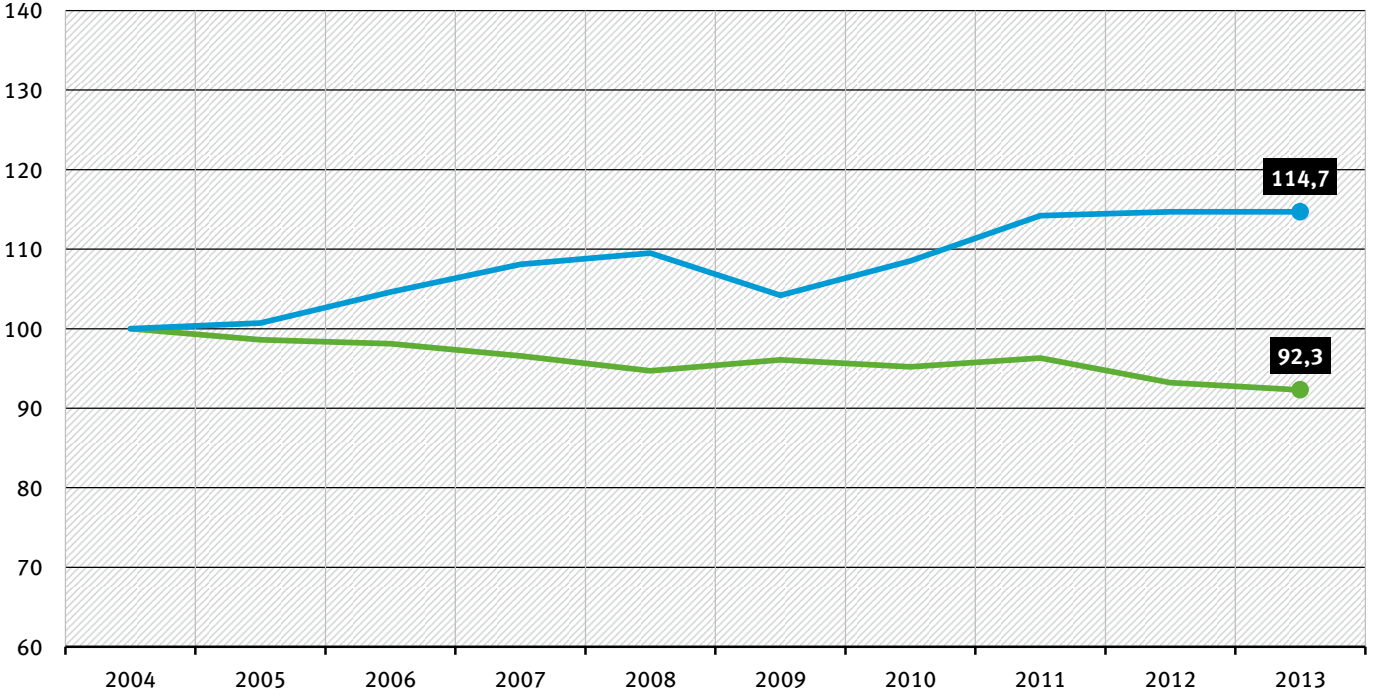


Aufkommen an Haus- und Sperrmüll je Einwohner 2004 = 100

Bruttoinlandsprodukt (BIP) je Einwohner 2004 = 100

Ab 2011 Bevölkerungsberechnung nach Zensus 2011

Quelle: Statistisches Bundesamt, Erhebung über Haushaltsabfälle 2013, 2. Auflage 02/2015; Nachhaltige Entwicklung in Deutschland, Daten zum Indikatorenbericht 2014; www.destatis.de/DE/ZahlenFakten/GesellschaftBevoekerung/tabellen/Zensus (20.05.2015)