Trend der Emissionen von Kohlendioxid, Methan und Distickstoffoxid

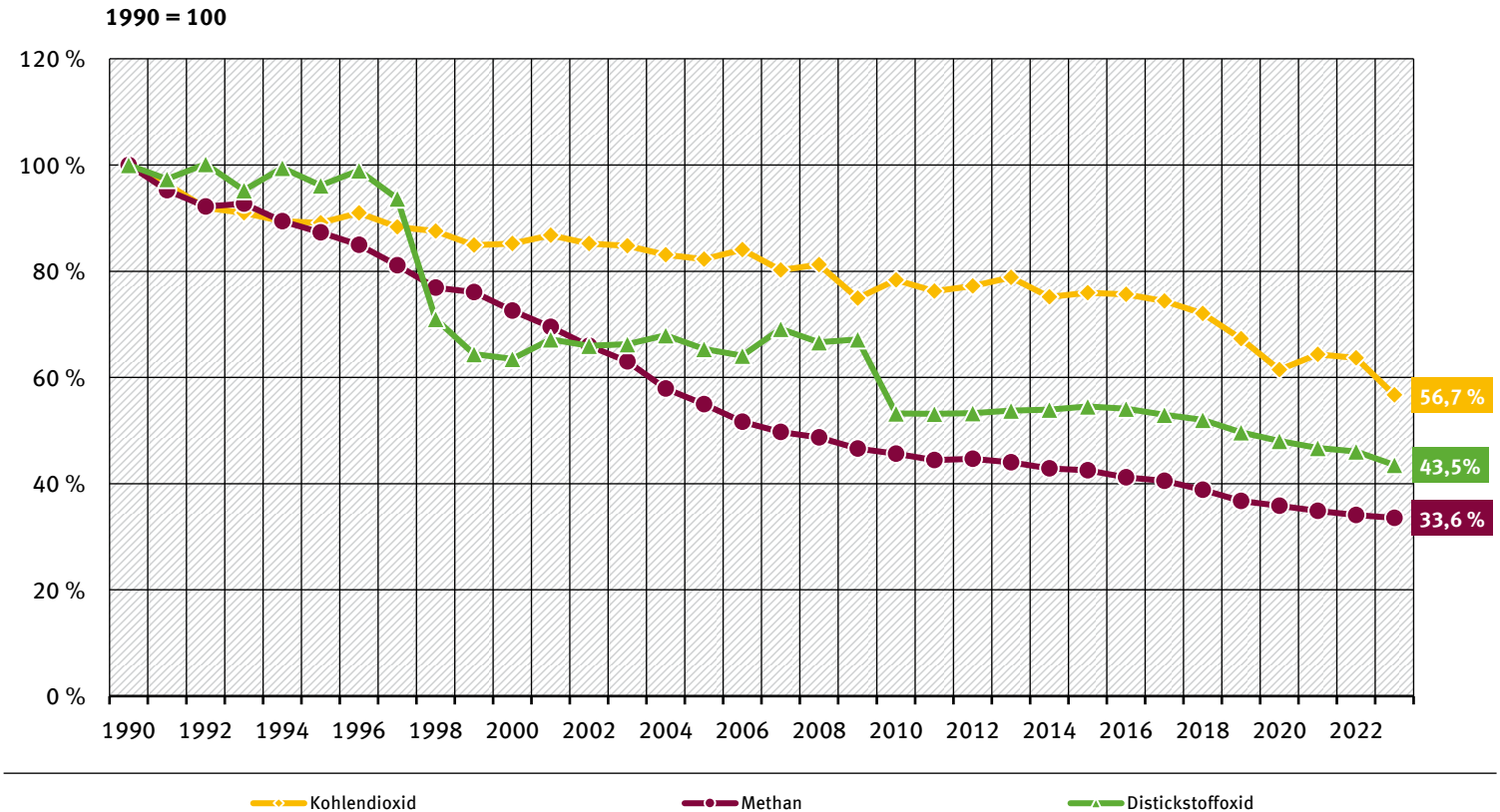

Quelle: Umweltbundesamt, Nationale Treibhausgas-Inventare 1990 bis 2022 (Stand 03/2024) , für 2023 vorläufige Daten (Stand 15.03.2024)