Anteil des Verkehrs an den Stickoxidemissionen (NOx) in Deutschland

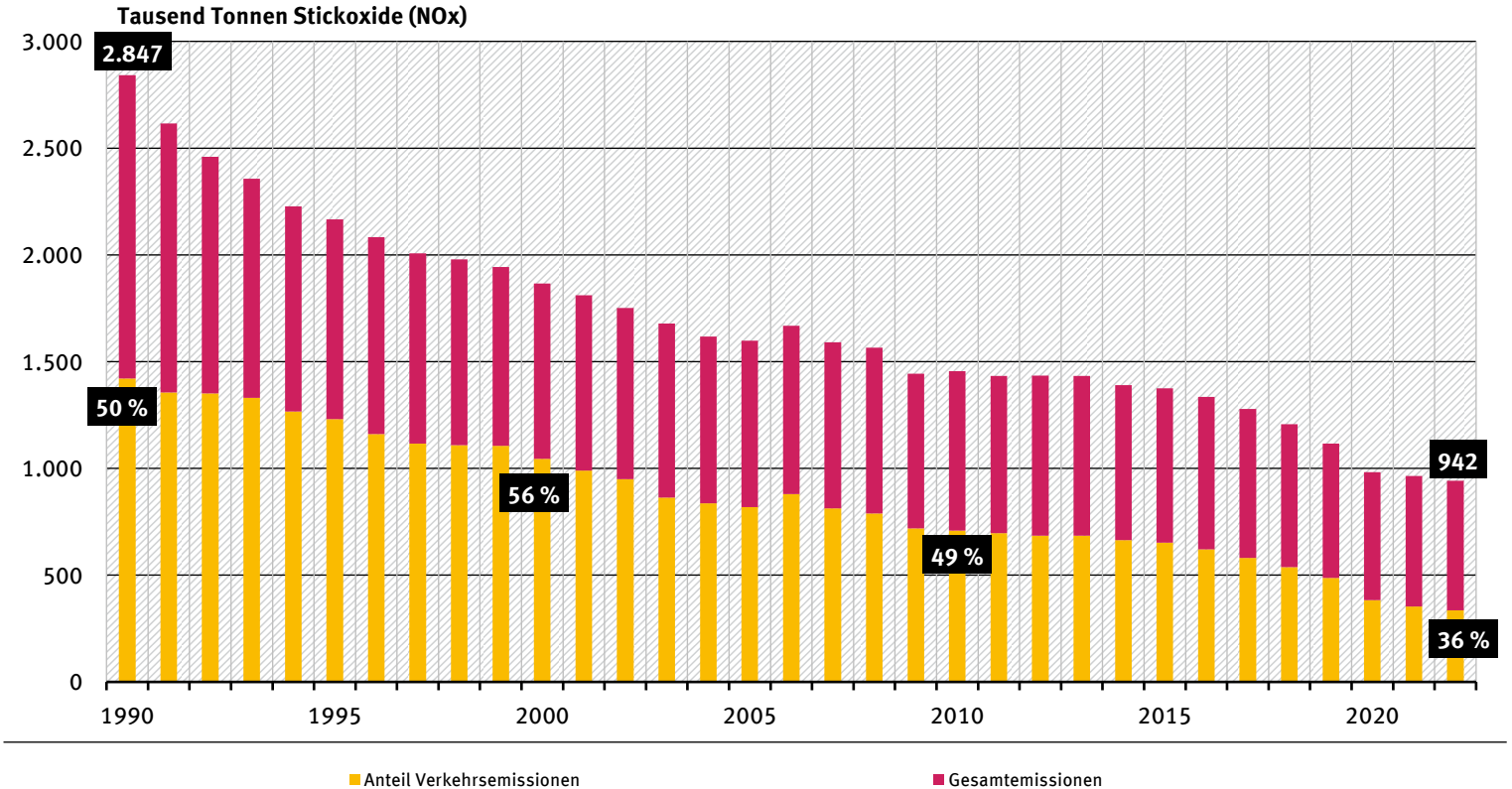

Quelle: Umweltbundesamt, Nationale Trendtabellen, Stand 03/2024