

Entwicklung und Zielerreichung der Treibhausgas-Emissionen in Deutschland in der Abgrenzung der Sektoren des Bundes-Klimaschutzgesetzes*

Millionen Tonnen Kohlendioxid-Äquivalente

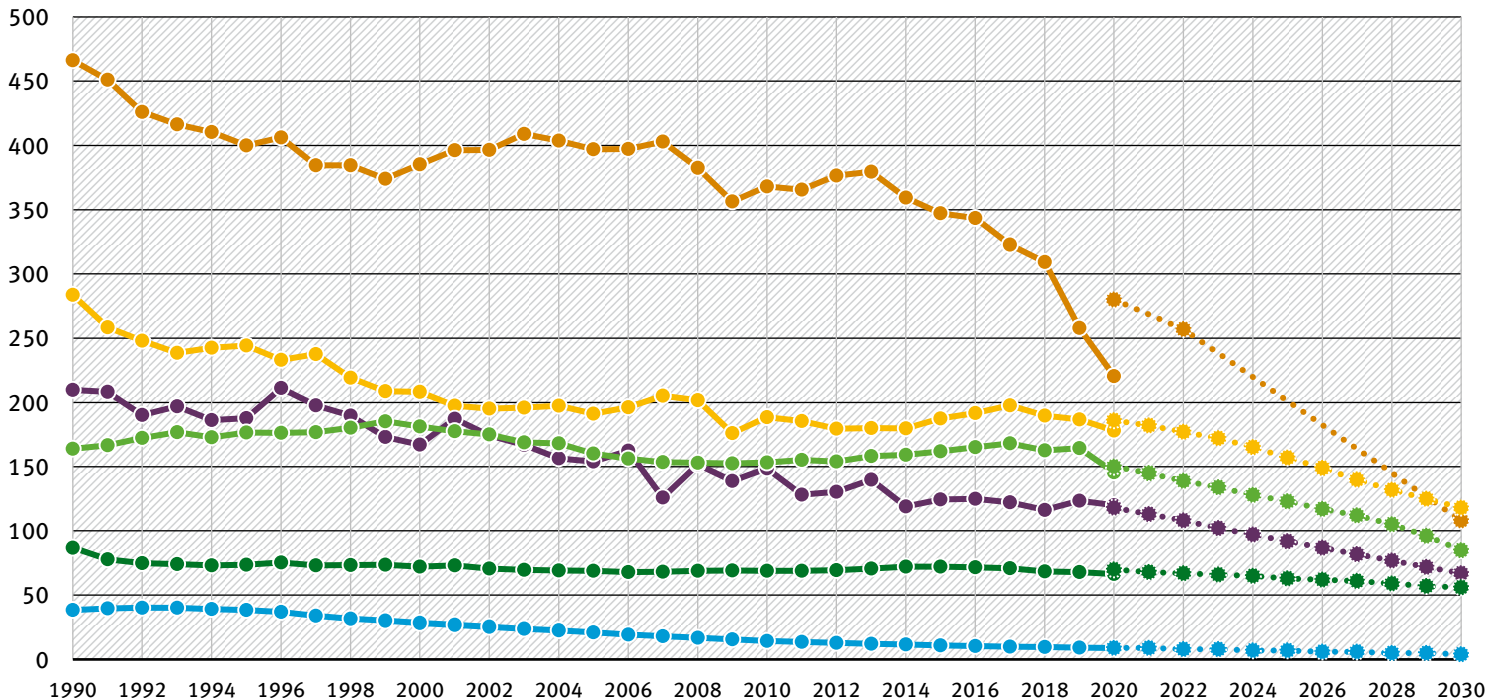

- 1 - Energiewirtschaft Inventar
- 2 - Industrie Inventar
- 3 - Gebäude Inventar
- 4 - Verkehr Inventar
- 5 - Landwirtschaft Inventar
- 6 - Abfallwirtschaft und Sonstiges Inventar
- *— 1 - Energiewirtschaft Zielpfad
- *— 2 - Industrie Zielpfad
- *— 3 - Gebäude Zielpfad
- *— 4 - Verkehr Zielpfad
- *— 5 - Landwirtschaft Zielpfad
- *— 6 - Abfallwirtschaft und Sonstiges Zielpfad

* Die Aufteilung der Emissionen weicht von der UN-Berichterstattung ab, die Gesamtemissionen sind identisch

Quelle EM-Daten 1990-2019: Umweltbundesamt, Deutsches Treibhausgasinventar 1990-2019, Endstand vom 15.04.2021
 Quelle Vorjahresschätzung (VJS) für das Jahr 2020: Umweltbundesamt, Presse-Information 07/2021, vom 15.03.2021
 Quelle Ziele 2020 & 2030: Novelle des Bundes-KSG vom 12.05.2021