Entwicklung der mittleren Kronenverlichtung*

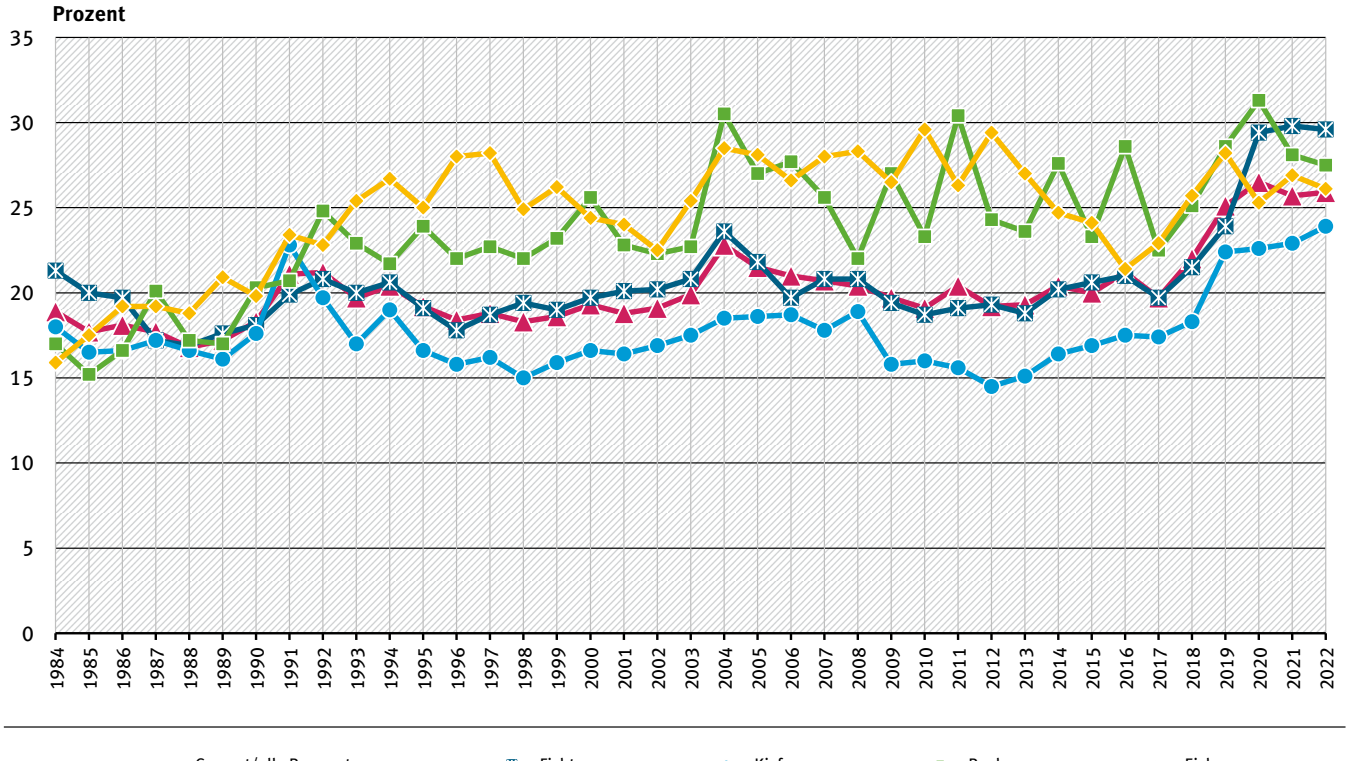

* In die Erhebung 2022 sind Probebäume auf 409 Probepunkten eingegangen. Bei der Erhebung werden 38 Baumarten erfasst. Es entfallen rund 80 % der Bäume auf Fichte, Kiefer, Buche und Eiche (Stiel- und Trauben-Eiche werden gemeinsam ausgewertet).

Quelle: Umweltbundesamt, eigene Zusammenstellung aus Daten des Bundesministeriums für Ernährung und Landwirtschaft (BMEL) 2023, Ergebnisse der Waldzustandserhebung 2023