

Bestand repräsentativer Vogelarten in verschiedenen Landschafts- und Lebensraumtypen*

2030 = 100

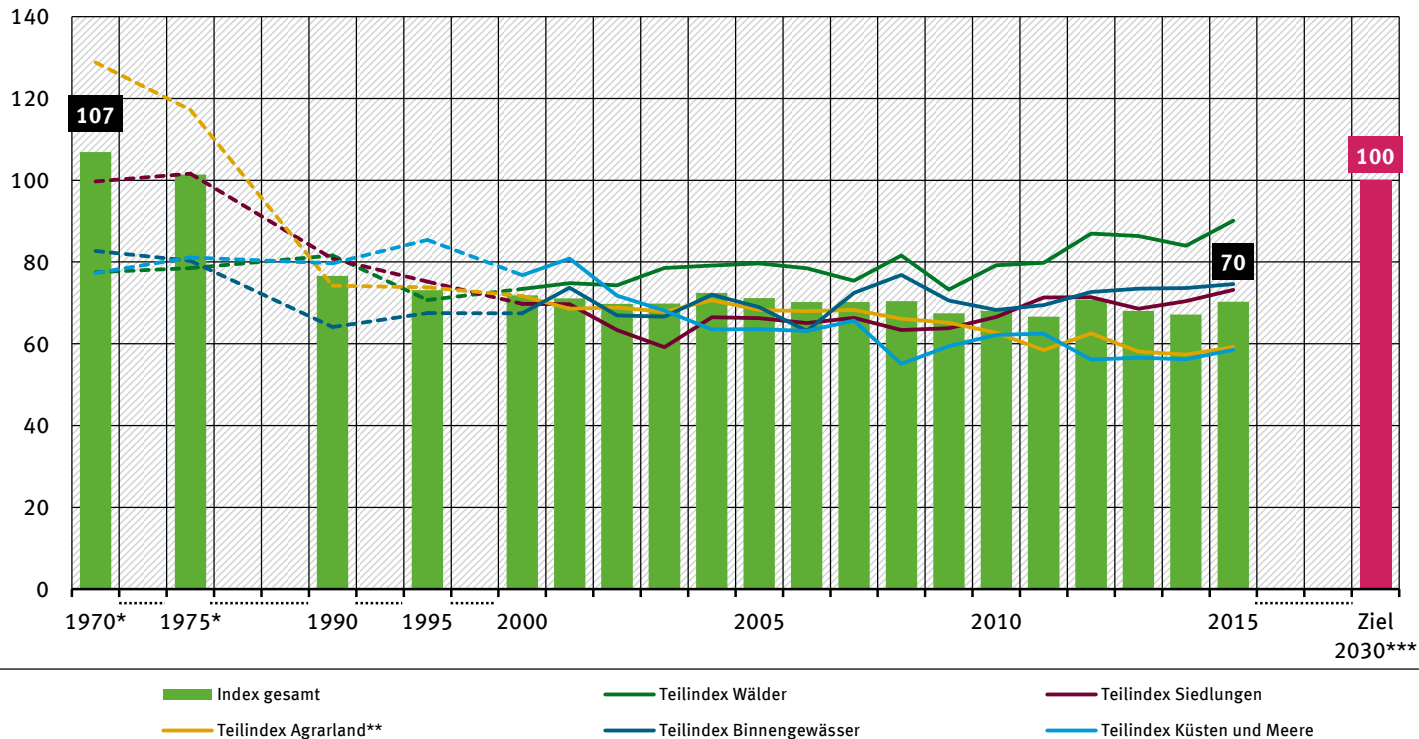

* Der Teilindex zu den Alpen ist derzeit über die gesamte Datenreihe ausgesetzt.

** Die Werte für 1970 und 1975 basieren auf einer Rekonstruktion; Wert Agrarland 1970: 128,8

*** Ziel der Nachhaltigkeitsstrategie der Bundesregierung

Quelle: Bundesamt für Naturschutz 2018, Stand 08/2018;

Daten: Dachverband Deutscher Avifaunisten 2017