



IPA

Institut für Prävention und Arbeitsmedizin
der Deutschen Gesetzlichen Unfallversicherung
Institut der Ruhr-Universität Bochum

Auswirkungen von Gerüchen am Büroarbeitsplatz

Dr. Kirsten Sucker

Fachgespräch zum Abschluss der Pilotphase des AgBB zur Geruchsprüfung von Bauprodukten,
UBA, Dessau, 01.10.2015

RUHR
UNIVERSITÄT
BOCHUM

RUB

Können Gerüche *krank* machen?

Was ist Gesundheit?

„Gesundheit ist ein Zustand des vollständigen körperlichen, geistigen und sozialen Wohlergehens und nicht nur das Fehlen von Krankheit oder Gebrechen.“

(„Health is a state of complete physical, mental and social well-being and not merely the absence of disease or infirmity.“ (WHO, 1946)

⇒ **Geruchsbelästigung = Beeinträchtigung des Wohlbefindens**

Grenzwertsetzung



Chemosensorische Wirkungsbereich

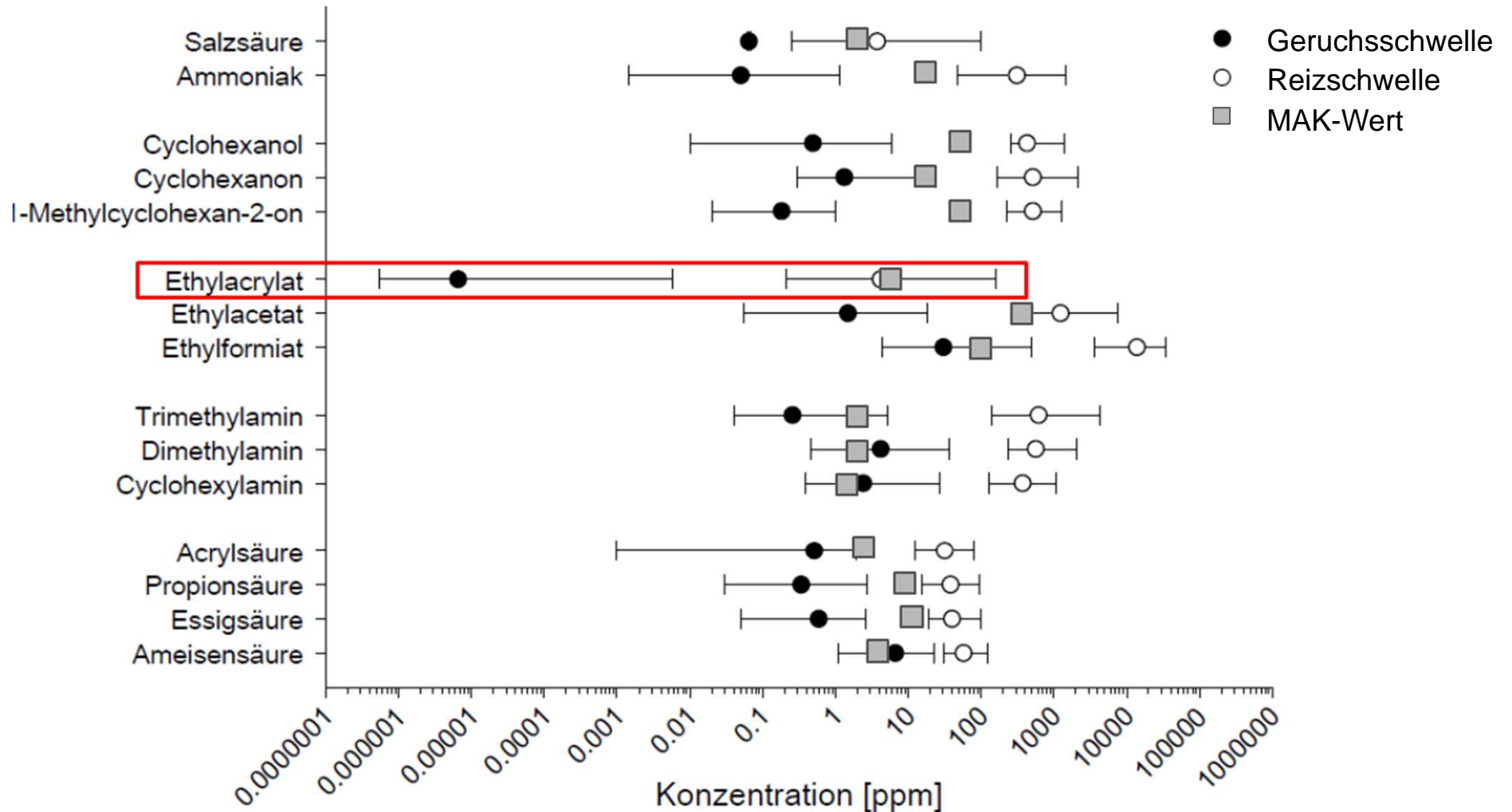

Emotionale Reaktion: VDI 3940 / Blatt 4

Bestimmung der hedonischen Geruchswirkung - Polaritätenprofile

	-3	-2	-1	0	1	2	3	
stark	<input checked="" type="radio"/>	<input type="radio"/>	<input type="radio"/>	<input type="radio"/>	<input type="radio"/>	<input type="radio"/>	<input type="radio"/>	schwach
grob	<input type="radio"/>	<input type="radio"/>	<input type="radio"/>	<input type="radio"/>	<input type="radio"/>	<input checked="" type="radio"/>	<input type="radio"/>	fein
niederdrückend	<input type="radio"/>	<input type="radio"/>	<input type="radio"/>	<input type="radio"/>	<input checked="" type="radio"/>	<input type="radio"/>	<input type="radio"/>	erhebend

Ausschnitt aus dem Polaritätenprofil mit 29 Wortpaaren

Kriterien der Qualitätssicherung:

GESTANK								
Es geht hierbei allein um Ihren subjektiven Eindruck. Gehen Sie intuitiv, spontan und zügig vor!								
stark	3	2	1	0	1	2	3	schwach
grob	3	2	1	0	1	2	3	fein
niederdrückend	3	2	1	0	1	2	3	erhebend
robust	3	2	1	0	1	2	3	zart
schwer	3	2	1	0	1	2	3	leicht
alt	3	2	1	0	1	2	3	jung
wild	3	2	1	0	1	2	3	sanft
aufregend	3	2	1	0	1	2	3	beruhigend
rau	3	2	1	0	1	2	3	glatt
dunkel	3	2	1	0	1	2	3	hell
herb	3	2	1	0	1	2	3	süß
interessant	3	2	1	0	1	2	3	langweilig
kalt	3	2	1	0	1	2	3	warm
wach	3	2	1	0	1	2	3	müde
seicht	3	2	1	0	1	2	3	tief
leise	3	2	1	0	1	2	3	laut
weich	3	2	1	0	1	2	3	hart
würzig	3	2	1	0	1	2	3	schal
dumpf	3	2	1	0	1	2	3	stechend
verspielt	3	2	1	0	1	2	3	ernst
leer	3	2	1	0	1	2	3	voll
passiv	3	2	1	0	1	2	3	aktiv
frisch	3	2	1	0	1	2	3	abgestanden
vergnügt	3	2	1	0	1	2	3	missmutig
harmonisch	3	2	1	0	1	2	3	unharmonisch
mild	3	2	1	0	1	2	3	streng
friedlich	3	2	1	0	1	2	3	aggressiv
schön	3	2	1	0	1	2	3	hässlich
angenehm	3	2	1	0	1	2	3	unangenehm

Polaritätenprofile – ein Beispiel

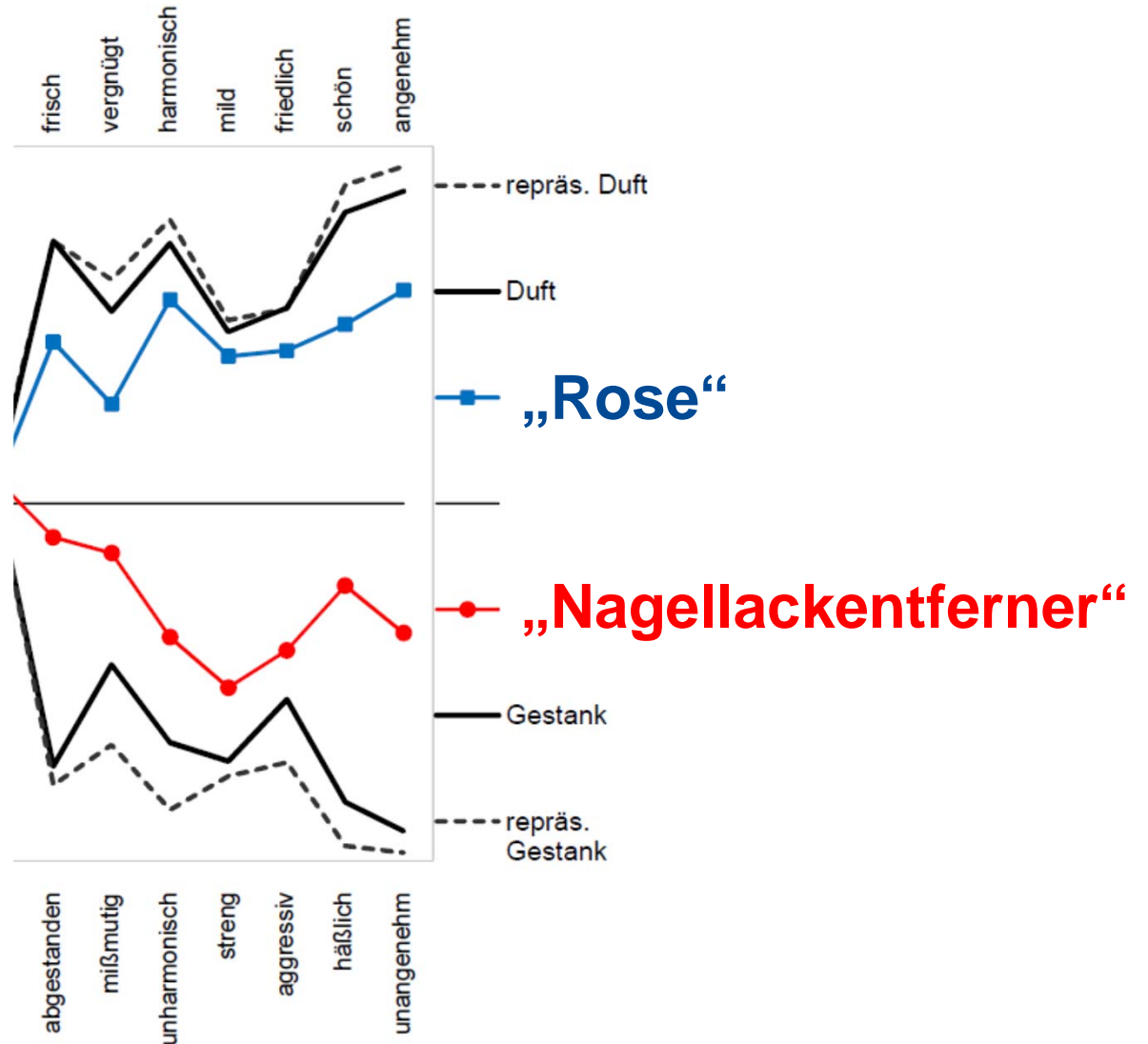
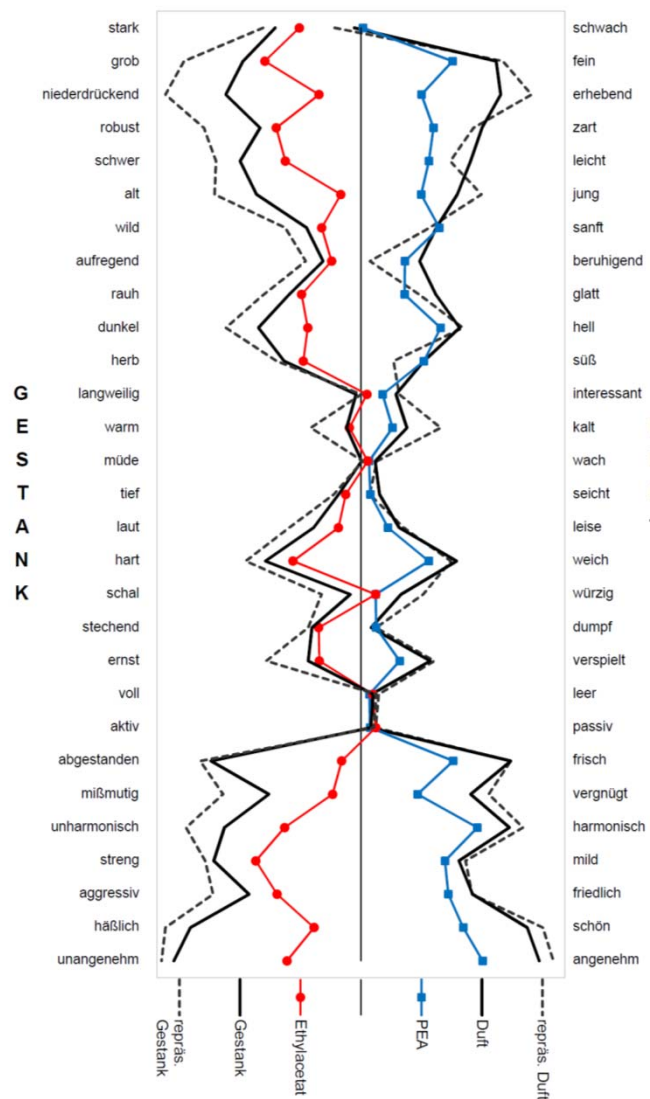

**Vielen Dank
für Ihre
Aufmerksamkeit!
Fragen?**